

Änderung u. Neuverfestung der Baulinien im Fluggebiet "Rothsünde" in Schwandorf/Bay.

M = 1:1000.

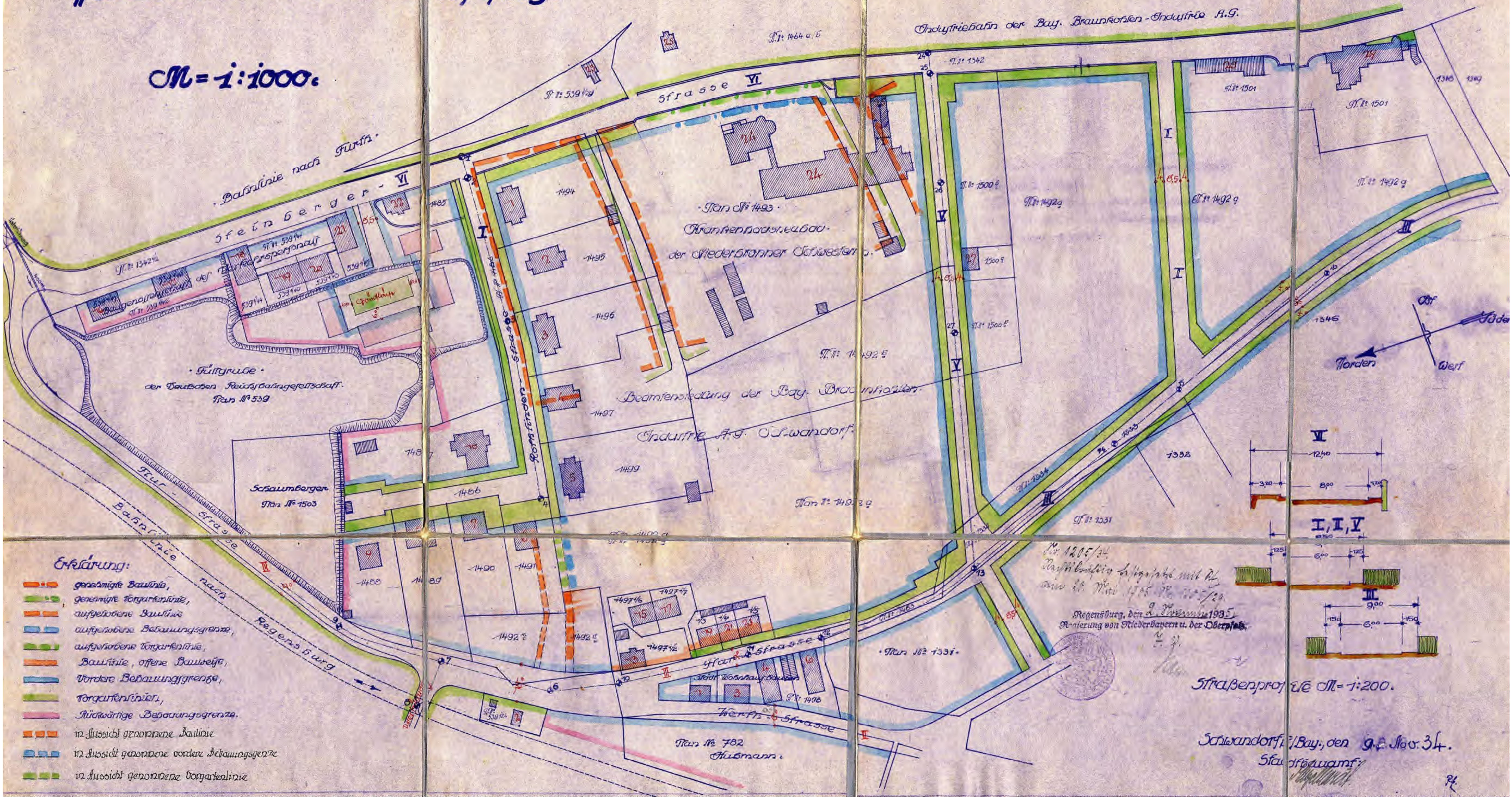

Erklärung:

- genehmigte Baulinie,
- genehmigte Vorgartenlinie,
- aufgehobene Baulinie,
- aufgehobene Bebauungsgrenze,
- aufgehobene Vorgartenlinie,
- Baulinie, offene Bauweise,
- Vorderer Bebauungsgrenze,
- Vorgartenlinien,
- Rückwärtige Bebauungsgrenze,
- in Aussicht genommene Baulinie
- in Aussicht genommene vordere Bebauungsgrenze
- in Aussicht genommene Vorgartenlinie

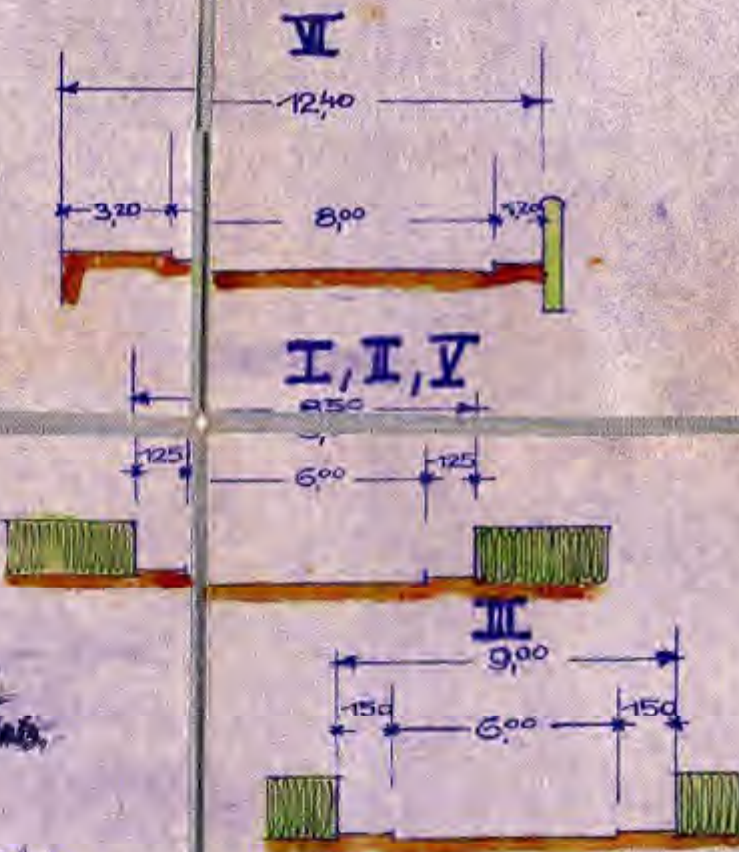

Nr. 1205/24
 Nachtrag zum Bauplan Nr. 1205/20
 vom 11. März 1925
 Regensburg, den 9. März 1925
 Änderung von Niederbayeren u. der Oberpfalz

Straßenprofile M=1:200.
 Schwandorf/Bay, den 9. Nov. 34.
 Stadtverwalter
 [Signature]